

Référence au Centre de réadaptation Marie-Enfant



Centre de
Réadaptation
Marie-Enfant

CHU Sainte-Justine

Université 
de Montréal



PRÉSENTATION SOMMAIRE DU CENTRE DE RÉADAPTATION MARIE ENFANT

LA CLIENTÈLE SPÉCIFIQUE DU CR MARIE ENFANT

La clientèle qui peut être orientée vers le CR Marie Enfant présente une déficience motrice ou une déficience du langage avec ou sans déficience associée. Plusieurs diagnostics ou caractéristiques précisent la clientèle.

Pour celle ayant une *déficience du langage*, on retrouve :

- Trouble de la parole incluant le bégaiement ou trouble de fluidité
- Retard sévère de langage/trouble du langage/dysphasie
- Trouble du traitement auditif (TTA) anciennement connu sous l'appellation « trouble de l'audition centrale »

Quant à la *déficience motrice*, elle fait principalement référence à une anomalie du système neurologique ou musculo-squelettique. On retrouve les diagnostics ou caractéristiques suivants :

- Accidents vasculocérébraux
- Achondroplasie (enfants de petite taille) et autres dysplasies osseuses
- Amputations ou malformations congénitales
- Arthrogryposes
- Arthrite
- Blessés médullaires
- Blessés orthopédiques graves
- Scoliose idiopathique
- Déficits moteurs cérébraux
- Lésions musculo-squelettiques
- Lésions du plexus brachial
- Maladies neuromusculaires
 - Amyotrophie spinale
 - Atteinte de la corne antérieure
 - Ataxies

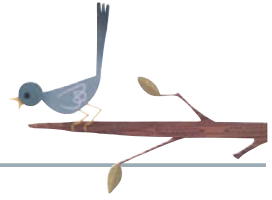

- Charcot Marie-Tooth
 - Diverses formes de myopathies
 - Divers types de dystrophies
 - Diverses formes de neuropathies
 - Encéphaloneuropathie de Charlevoix Saguenay
 - Fibrodysplasie ossifiante
 - Myotonies
 - Polyomyélite
 - Syndrome d’Anderman ou polyneuropathie de Charlevoix Saguenay avec ou sans agénésie du corps calleux
 - Autres diagnostics associés à une maladie dégénérative
- Prématurés
 - Retard ou trouble de développement
 - Scoliose idiopathique
 - Séquelles de brûlures sévères
 - Séquelles de tumeurs cérébraux, méningite, etc.
 - Spina-bifida
 - Traumatisme craniocérébral

LE PANIER DE SERVICES AU CR MARIE ENFANT

- Des services d’adaptation-réadaptation et de soutien à la participation sociale (dispensés par des professionnels de réadaptation de plusieurs disciplines).
- Une gamme de services d’hébergement et de répit à la clientèle francophone de jeunes (résidant sur l’Île de Montréal) présentant des incapacités significatives et persistantes découlant d’une déficience physique (motrice, auditive, langage et visuelle).
- Une unité de réadaptation fonctionnelle intensive (URFI), soit un milieu de vie qui accueille des enfants et des adolescents ayant besoin d’interventions intensives de réadaptation, tout en bénéficiant de soins médicaux.

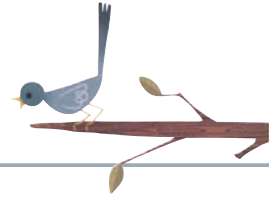

- De concert avec nos partenaires, soit l'Institut Raymond Dewar (déficience du langage) et le centre MAB-Mackay (déficience motrice et de langage), le territoire montréalais a été partagé et certaines clientèles sont ainsi orientées en fonction de leur lieu de résidence (cf. le tableau ci-joint).

LA RÉFÉRENCE

La clientèle est orientée vers le CR Marie Enfant *sur référence* d'un professionnel de la santé, d'un CSSS, d'un CH ou du secteur privé qui a procédé à une évaluation permettant de mettre en lumière la possibilité d'incapacités significatives et persistantes liées à une déficience motrice, du langage ou à un retard de développement. Le service d'accueil-évaluation et orientation déterminera l'admissibilité et acheminera au programme concerné la demande de service. Le client et le référent seront avisés par écrit de la décision.

La référence doit être orientée au service des archives du CR Marie Enfant accompagnée des documents requis.

Service des archives 5200, rue Bélanger est, Montréal, Québec H1T 1C9
Tél. : 514 374-1710 #8012 • Télécopieur : 514 723-7127



DOCUMENTS POUR UNE DEMANDE DE SERVICES au Centre de réadaptation Marie Enfant

Clientèle	DOCUMENTS EXIGÉS	SI DISPONIBLES : DOCUMENTS PERTINENTS À TOUTE DEMANDE DE SERVICES
Déficience motrice	DSIE avec sections obligatoires complétées + Diagnostic médical (rapport identifiant le diagnostic) + Restrictions médicales si présentes	Résumé de dossier Résumé des hospitalisations Rapports médicaux (pédiatre, neurologue, physiatre, orthopédiste, etc.) Examens complémentaires pertinents (RX, vidéofluoroscopie, émissions oto-acoustiques, etc.) Évaluations professionnelles (éducation spécialisée, ergothérapie, orthophonie, physiothérapie, psychologie, etc.) Plans d'intervention individualisés, plans de service, etc. Histoire psycho-sociale Tout autre document pertinent
Trouble de développement	DSIE avec sections obligatoires complétées + Rapport(s) professionnel(s) (médical et rapport en ergothérapie ou physiothérapie) documentant des incapacités significatives et persistantes sur le plan moteur ou dans plusieurs sphères du développement de l'enfant + Restrictions médicales si présentes	Résumé de dossier Résumé des hospitalisations Rapports médicaux (pédiatre, neurologue, physiatre, orthopédiste, etc.) Examens complémentaires pertinents (RX, vidéofluoroscopie, émissions oto-acoustiques, etc.) Autres évaluations professionnelles (éducation spécialisée, ergothérapie, orthophonie, physiothérapie, psychologie, etc.) Plans d'intervention individualisés, plans de service, etc. Histoire psycho-sociale Tout autre document pertinent

DOCUMENTS POUR UNE DEMANDE DE SERVICES au Centre de réadaptation Marie Enfant

Clientèle	DOCUMENTS EXIGÉS	SI DISPONIBLES : DOCUMENTS PERTINENTS À TOUTE DEMANDE DE SERVICES
<p>Déficience du langage et de la parole (trouble primaire du langage, bégaiement, trouble de traitement auditif)</p>	<p>DSIE avec sections obligatoires complétées Et ...</p> <p>Pour la clientèle ayant un trouble primaire de langage :</p> <ul style="list-style-type: none"> • Rapport d'orthophonie avec diagnostic ou hypothèse de diagnostic documentant les incapacités significatives et persistantes <p>Pour la clientèle avec un bégaiement :</p> <ul style="list-style-type: none"> • Rapport médical ou d'orthophonie documentant la persistance du bégaiement depuis au moins 6 mois <p>Pour la clientèle avec un trouble de traitement auditif :</p> <ul style="list-style-type: none"> • Rapport d'audiologie pour confirmer le trouble de traitement auditif 	<p>Résumé de dossier</p> <p>Rapports médicaux (pédiatre, neurologue, etc.)</p> <p>Évaluations professionnelles (éducation spécialisée, ergothérapie, psychologie, etc.)</p> <p>Plans d'intervention individualisés, plans de service, etc.</p> <p>Histoire psycho-sociale</p> <p>Tout autre document pertinent</p>

Centre de réadaptation Marie Enfant

Répartition de la clientèle pédiatrique ayant une déficience physique par territoire de CSSS

CSSS	Déficience du langage		Déficience motrice	
	Anglais	Français	Tr. de développement Déficit moteur cérébral Spina-bifida	Autres clientèles*
1 L'OUEST-DE-L'ÎLE • CLSC DE PIERREFONDS • CLSC DU LAC-SAINT-LOUIS	MAB-Mackay	MAB-Mackay	MAB-Mackay	CRME
2 DORVAL\LACHINE\LASALLE • CLSC DE DORVAL-LACHINE • CLSC DE LASALLE	MAB-Mackay	IRD	MAB-Mackay	CRME
3 SUD-OUEST\VERDUN • CLSC DE SAINT-HENRI • CLSC DE VERDUN • CLSC DE VILLE-EMARD-COTE-SAINTE-PAUL	MAB-Mackay	IRD	MAB-Mackay	CRME
4 CAVENDISH • CLSC DE NOTRE-DAME-DE-GRACE-MONTREAL-OUEST • CLSC RENE-CASSIN	MAB-Mackay	MAB-Mackay	MAB-Mackay	CRME
5 DE LA MONTAGNE • CLSC DE COTE-DES-NEIGES • CLSC DE PARC-EXTENSION • CLSC METRO	MAB-Mackay	CRME	MAB-Mackay	CRME
6 DE BORDEAUX\CARTIERVILLE\ST-LAURENT • CLSC DE BORDEAUX-CARTIERVILLE • CLSC DE SAINT-LAURENT	MAB-Mackay	IRD	CRME	CRME
7 D'AHUNTSIC\MONTREAL-NORD • CLSC D'AHUNTSIC • CLSC DE MONTREAL-NORD	MAB-Mackay	CRME	CRME	CRME

Centre de réadaptation Marie-Enfant

Répartition de la clientèle pédiatrique ayant une déficience physique par territoire de CSSS

CSSS	Déficience du langage		Déficience motrice	
	Anglais	Français	Tr. de développement Déficit moteur cérébral Spina-bifida	Autres clientèles*
8 DU CŒUR DE L'ÎLE • CLSC DE LA PETITE-PATRIE • CLSC DE VILLERAY	MAB-Mackay	IRD	CRME	CRME
9 JEANNE-MANCE • CLSC DES FAUBOURGS • CLSC DU PLATEAU-MONT-ROYAL • CLSC SAINT-LOUIS-DU-PARC	MAB-Mackay	IRD	CRME	CRME
10 ST-LÉONARD\ST-MICHEL • CLSC DE ST-LÉONARD • CLSC ST-MICHEL	MAB-Mackay	CRME	CRME	CRME
11 LUCILLE-TEASDALE • CLSC DE HOCHELAGA- MAISONNEUVE • CLSC DE ROSEMONT • CLSC OLIVIER-GUIMOND	MAB-Mackay	IRD	CRME	CRME
12 DE LA POINTE DE L'ÎLE • CLSC DE MERCIER-EST-ANJOU • CLSC DE POINTE-AUX- TREMBLES-MONTREAL-EST • CLSC DE RIVIERE-DES-PRAIRIES	MAB-Mackay	CRME	CRME	CRME

* **CRME** offre les services surspécialisés à l'ensemble de la clientèle ayant une déficience motrice

- **CRME** : Centre de réadaptation Marie-Enfant
- **IRD** : Institut Raymond-Dewar
- **MAB-Mackay** : Centre de réadaptation MAB-MACKAY



Centre de
Réadaptation
Marie-Enfant

CHU Sainte-Justine

5200, rue Bélanger Est, Montréal (Québec) H1T 1C9
Téléphone : 514 374-1710

<http://www.crme-sainte-justine.org>

